

**FORMATO EUROPEO
PER IL CURRICULUM
VITAE**

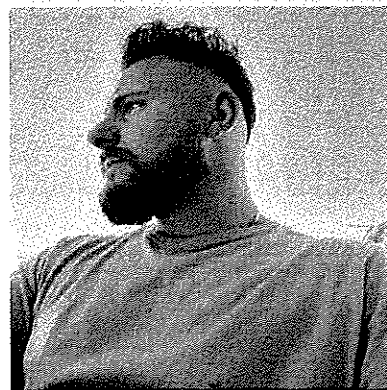

INFORMAZIONI PERSONALI

Cognome e Nome

Indirizzo

Telefono

Fax

E-mail

Nazionalità

Luogo e Data di nascita

DODARO MANUEL NATO A COSENZA

- VIA SANT' ANTONELLO - Montalto Uffugo (CS)

CELL. 328/2636658

manueldodaro@virgilio.it

Italiana

COSENZA IL 02/12/2003

ESPERIENZA LAVORATIVA

- Date(da-a)
- Nome e indirizzo del datore di lavoro
- Tipo di azienda o settore
- Tipo di impiego
- Principali mansioni e responsabilità

- Date(da-a)
- Nome e indirizzo del datore di lavoro
- Tipo di azienda o settore
- Tipo di impiego
- Principali mansioni e responsabilità

- Date(da-a)
- Nome e indirizzo del datore di lavoro
- Tipo di azienda o settore
- Tipo di impiego
- Principali mansioni e responsabilità

Dal 1999 al 2004

Cameriere presso "Gennarino" - Montalto Scalo

Dal 2012 al 2022

Cameriere presso ristorante "L'Arcobaleno" - Montalto Scalo

Dal 2022 al 2023

Procacciatore commerciale macchine agr. e autovetture - Montalto Uff. Scalo

ISTRUZIONE E FORMAZIONE

- Date(da-a)
- Nome e tipo di istituto di istruzione o formazione
- Principali materie / abilità professionali oggetto dello studio
- Qualifica conseguita
- Livello nella classificazione nazionale (se pertinente)

LIC. SCUOLA MED. INF.
SCUOLE MEDIESTATALI - MONTALTO UFFUGO SCALO

CAPACITÀ E COMPETENZE

PERSONALI

Acquisite nel corso della vita e
della carriera ma non
necessariamente riconosciute da
certificati e diplomi

ufficiali.

MADRELINGUA

ALTRE LINGUA

- Capacità di lettura
- Capacità di scrittura
- Capacità di espressione orale

CAPACITÀ E COMPETENZE

RELAZIONALI

Vivere e lavorare con altre persone,
in ambiente multiculturale, occupando
posti in cui la comunicazione è importante
e in
situazioni in cui è essenziale lavorare in
squadra (ades. culturaesport), ecc.

CAPACITÀ E COMPETENZE

ORGANIZZATIVE

Ad es. coordinamento e
amministrazioni di persone, progetti,
bilanci; sul posto di
lavoro, in attività di volontariato (ades.
culturaesport), a casa, ecc.

CAPACITÀ E COMPETENZE

TECNICHE

Con computer, attrezzature specifiche,
macchinari, ecc.

CAPACITÀ E COMPETENZE

ARTISTICHE

Musica, scrittura, disegno ecc.

ALTRE CAPACITÀ E COMPETENZE

Competenze non precedentemente
indicate.

PATENTE O PATENTI

ITALIANO

INGLESE

LIVELLO SCOLASTICO

LIVELLO SCOLASTICO

LIVELLO SCOLASTICO

buone

buone

Buone IN CAMPO LAVORATIVO meccanica

Buone in materia et campo del disegno geometrico

Aspirante meccanico riparatore trattori e autovetture, hobby: giardinaggio

Patente di guida Categorie: B

Il sottoscritto è a conoscenza che, ai sensi dell'art.26 della legge 15/68, le dichiarazioni mendaci, la falsità negli atti e l'uso di atti falsi sono puniti ai sensi del codice penale e delle leggi speciali. Inoltre, il sottoscritto autorizza al trattamento dei dati personali, secondo quanto previsto dalla Legge 675/96 del 31 dicembre 1996.

in fede



MONTALTO UFFUGO, il 13.05.2024